

L'imprimante qui  
**va au-delà**  
de vos attentes



L'imprimante réseau plus productive,  
plus intelligente... pour un coût inférieur

# Phaser 4500

## Imprimante laser

Si seulement tous vos équipements  
bureautiques étaient aussi productifs que  
l'imprimante laser Xerox Phaser 4500 !  
Sa vitesse époustouflante, son intelligence  
incroyable et son prix extrêmement  
compétitif donnent à la Phaser 4500 de  
solides avantages par rapport à ses  
concurrentes.



## Productivité et efficacité pour vos documents Intelligence intégrée

Des impressions ultrarapides à 35 ppm, des éditions nettes, précises et claires, page après page, jour après jour. C'est une véritable imprimante de production pour les groupes de travail les plus actifs et exigeants.

- A 35 ppm, même les travaux complexes et les impressions multi-exemplaires sont réalisés rapidement.
- Avec un temps de sortie de la première page en moins de 8 secondes, l'imprimante Phaser 4500 vous fait gagner du temps!
- Architecturée autour d'un puissant processeur PowerPC à 400 MHz et du véritable langage Adobe® PostScript® 3™. Le disque dur optionnel (d'au moins 20 Go) et l'augmentation de la mémoire optimisent ses performances.
- Les impressions en résolution 1200 x 1200 ppp vous donnent une visibilité exceptionnelle des détails - même sur des photographies ou des images en niveaux de gris.

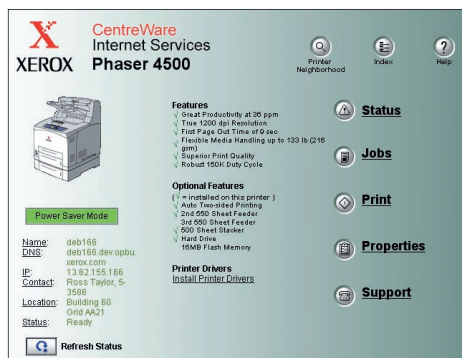

Son système d'installation autonome, les améliorations apportées à son pilote d'impression et à sa suite logicielle garantissent une productivité toujours optimale.

- Le pilote d'impression s'installe en quatre clics et les modèles réseau peuvent être installés et configurés par le Web.
- Les niveaux de toner figurent sur l'écran de contrôle de l'imprimante, dans son pilote et sur sa page Web intégrée.
- Les magasins d'alimentation détectent la présence des supports standards ou spécialisés du A4 au A6 - en passant par toutes les dimensions intermédiaires.

## Fiabilité et rentabilité

L'imprimante Phaser 4500 définit de nouveaux standards de fiabilité et d'économie qui optimisent une rentabilité déjà imbattable.

- Cycle pouvant aller jusqu'à 150 000 impressions pour prendre en charge les travaux bureautiques les plus importants.
- Cartouches d'impression haute capacité pour augmenter la disponibilité de l'équipement.
- Améliorations techniques pour réduire le poids de 30 % et le nombre de parties mobiles.
- Fiabilité prouvée et renforcée par une garantie d'un an sur site.

## Intelligence d'impression et de conception

Lors de la connexion en réseau d'une imprimante Phaser 4500, vous bénéficiez pleinement du logiciel Xerox CentreWare® qui vous donne instantanément accès à de multiples fonctions avancées et ergonomiques : suivi de l'état de l'imprimante et des travaux en cours, comptabilisation détaillée, installation et administration réseau simplifiées, etc.

- Les administrateurs apprécieront les fonctionnalités de son serveur Web intégré CentreWare IS pour gérer les imprimantes de n'importe où avec un simple navigateur Web.
- Le système d'impression sécurisée permet de retarder la sortie des documents confidentiels jusqu'à ce que vous soyez à côté de l'imprimante et prêt à les réceptionner (nécessite un disque dur).
- L'imprimante Phaser 4500 reste en contact avec les administrateurs système et leur adresse des alertes par e-mail lorsqu'une intervention est requise. Elle peut également être paramétrée pour adresser automatiquement un message à l'administrateur réseau lorsque la quantité de consommables devient insuffisante.
- L'aide interactive **PrintingScout** envoie des messages sur votre écran en cas de problèmes d'impression.
- Grâce à son intelligence intégrée, la Phaser 4500 aide les utilisateurs à se débarrasser eux-mêmes à travers les services exclusifs **PhaserSMART™** d'assistance automatisée par Internet.

## Souplesse et fiabilité de gestion des supports

- ① Le magasin numéro 1 (en standard) de 150 feuilles accepte les forts grammages jusqu'à 216 g/m<sup>2</sup>.
- ② Le magasin numéro 2 (en standard) de 550 feuilles peut recevoir une ramette complète avant d'être vide. Par ailleurs, la technologie de détection automatique de la Phaser 4500 reconnaît la plupart des types de supports.
- ③ Ajoutez un ou deux magasins additionnels de 550 feuilles pour atteindre une capacité totale de 1800 feuilles.

Un module rapide et performant d'impression recto-verso automatique est proposé en option.



Imprimante Phaser 4500DT

## Pour plus de détails ...

Consultez [www.xerox.com/office](http://www.xerox.com/office)

**Une démonstration ?** Contactez votre revendeur Xerox ou assistez à une démonstration virtuelle sur [www.xerox.com/office/4500demo](http://www.xerox.com/office/4500demo)

**Distinctions professionnelles.** Le modèle 4400 - prédécesseur de la Phaser 4500 - avait reçu de nombreuses récompenses professionnelles et notamment les prix « Best Buy Award » de **PC World** et « Editor's Choice » de **CNET.com** et **ZDNet**

**Mise en réseau.** Notre site Web propose une base de connaissances détaillées sur les cartes réseau, les protocoles et la gestion d'imprimantes à l'adresse : [www.xerox.com/office/networking](http://www.xerox.com/office/networking)

**Services et assistance.** Pour en savoir plus sur notre programme Total Satisfaction Services<sup>SM</sup>, solution d'assistance reconnue par la profession, consultez le site : [www.xerox.com/office/support](http://www.xerox.com/office/support)

France  
Tél : 0825 393 490

Belgique et Luxembourg  
Tél : +32 2 716 60 63

Suisse  
Tél : 0848 845 107

Pour plus d'informations,  
visitez notre site Web :  
[www.xerox.com/office](http://www.xerox.com/office)



CONFIGURATIONS	4500B	4500N	4500DT	4500DX
<b>Performances</b>				
Vitesse d'impression	35 pages par minute			
Temps de sortie première page	< 8 secondes			
Mémoire (Std/Max)	48 / 256 Mo			64 / 256 Mo
Processeur	Processeur RISC à 400 MHz, Adobe® PostScript® 3™, PCL 5e, émulation PCL 6			
Disque dur interne	En option		En standard	
Volume maximum	Jusqu'à 150 000 pages/mois			
<b>Qualité d'impression</b>				
Résolution maximale	Véritable 1200 x 1200 ppp			
<b>Mise en réseau</b>				
Connexion réseau	Parallèle bidirectionnel, USB 1.1	Ethernet 10/100BaseTX, parallèle bidirectionnel, USB 1.1		
<b>Gestion du papier</b>				
Impression recto-verso automatique	En option		En standard	
Capacité d'alimentation papier	Magasin 1 de 150 feuilles et magasin 2 de 550 feuilles			
En standard	Magasin supplémentaire de 550 feuilles			
Capacité de réception papier	Bac de réception 500 feuilles			
En standard	Bac de réception avec décalage 500 feuilles			
<b>Productivité</b>				
Caractéristiques standards	Magasins intelligents, formats personnalisés, logiciel d'installation Phaser, impressions bord à bord, impressions continues			
	Serveur Web intégré, impression à distance, alerte par e-mail, aide interactive PrintingScout, logiciel PhaserSMART, comptabilisation des travaux, système d'analyse d'utilisation			
	Impression de fascicules			
	Impressions d'épreuves/sécurisées/enregistrées, impression directe PDF, stockage étendu des polices			
<b>Garantie</b>	Un an sur site			

Consommables	
Cartouche d'impression capacité standard (10K)	113R00656
Cartouche d'impression haute capacité (18K)	113R00657
Kit de maintenance - 220V (200K)	108R00601
Options/Mises à niveau	
Mise à niveau de Phaser 4500B vers 4500N	097S03146
Magasin 550 feuilles	097S03127
Module recto-verso	097S03128
Bac de réception avec décalage de 500 feuilles	097S03129
Disque dur (20 Go)	097S03126
Mémoire Phaser 64 Mo	097S03122
Mémoire Phaser 128 Mo	097S03123
Mémoire DIMM Flash 16 Mo	097S03125

Les capacités indiquées sont basées sur un taux de couverture de 5% sur une page A4.

Pour plus d'informations sur nos offres de supports, consultez le site [www.xerox.com/office/supplies](http://www.xerox.com/office/supplies)



#### Réseau/logiciels

**Gestion d'imprimante** : système d'administration d'imprimantes Xerox CentreWare pour Microsoft, Novell et Unix, serveur Web intégré CentreWare IS, administration Web CentreWare, passerelle Xerox NDPS, outils d'analyse d'utilisation (modèles réseau uniquement)

**Polices** : 39 polices PS résidentes et 81 polices PCL. 97 polices PS supplémentaires avec disque dur optionnel

**Pilotes d'imprimante** : Windows 95/98/Me, Windows NT 4.x, Windows 2000/XP, MacOS 8/9/X version 10.1, Novell NetWare 3.x/4.x/5.x/6.x, UNIX (Linux 5.2, Sun OS 4.x Sun Solaris 2.4, DEC, HP/UX 11.x, IBM AIX 4.2, SGI, SCO)

**Langages** : véritable Adobe PostScript 3, émulations PCL 5e et PCL 6 avec détection et basculement automatiques

#### Gestion du papier

##### Alimentation papier

**Magasin 1** : (standard) papiers de 60 à 216 g/m<sup>2</sup>, bristol, étiquettes, cartes de compliments, transparents et enveloppes  
Dimensions des supports : A/Letter, Legal, Executive, Statement, US Folio, A4, A5, A6, B5 JIS, B5 ISO, cartes d'index et dimensions personnalisées ; Enveloppes : #10 Commercial, DL, C5, B5 et Monarch

**Magasin 2 - 4** : (standard) papiers de 60 à 216 g/m<sup>2</sup>, bristol, étiquettes, cartes de compliments, transparents et enveloppes  
Dimensions des supports : A/Letter, Legal, Executive, Statement, US Folio, A4, B5 JIS, B5 ISO et dimensions personnalisées ; Enveloppes : #10 Commercial, DL et C5

**Impression recto-verso** (avec module optionnel) : papiers de 60 à 216 g/m<sup>2</sup>, letter, Legal, A4, 90 - 216 mm x 148 - 356 mm

##### Sortie papier

**Bac de réception standard** de 500 feuilles

**Bac de réception avec décalage de 500 feuilles** : (en standard sur la 4500DX) accepte tous les supports pris en charge par les magasins 1 à 4

#### Fonctions spéciales

**Fonction PrintingScout** pour afficher instantanément une fenêtre d'aide contextuelle lorsqu'une attention particulière est requise à l'impression

**Logiciel d'installation Phaser** pour être opérationnel en quelques secondes

**Diagnostics à distance PhaserSMART** pour solutionner les éventuels incidents grâce à un système d'assistance automatisé via Internet

**Outils de productivité** : impression sécurisée\*, impression d'épreuve\*, impression enregistrée\*, impression bord à bord, impression de fascicules\*\*, images miroir et en négatif, re-dimensionnement, mise à l'échelle automatique, filigranes, dimensions papier personnalisées, couvertures, assemblage\*, impression à distance, intercalaires, N pages par feuille, rechargement en fonctionnement, impression directe PDF\*, référentiel de travaux sauvegardés\*, alertes par e-mail MailInX (\* nécessite un disque dur) (\*\* nécessite un module recto-verso)

#### Fonctionnement

**Dimensions (version B et N)** : largeur 422 mm, hauteur 404 mm, profondeur 465 mm, poids 20,5 kg  
**Conditions ambiantes** : température de 5° à 35° C, humidité relative de 15 à 85 % (sans condensation), niveau sonore 4,3 B(A) en veille, 6,9 B(A) en fonctionnement (ISO 7779, DIN EN 27779)

**Alimentation électrique** : mode veille, conforme aux normes Energy Star®. Deux modèles : 110-127 V, 50/60 Hz ; 220-240 V, 50/60 Hz. Consommation (max) : 675 W en impression, 80 W en veille, 18 W en mode économie

**Réglementation** : FCC (section 15, sous-section B), UL répertorié sous UL 1950, UL certifié sous CSA-C22.2 No. 950-M95, FDA 21 CFR Sub J, marque CE applicable aux directives 73/23/CEE et 89/336/CEE, TUV - GS Mark, IEC 950 deuxième édition (EN 60950, EN 55022)

#### Total Satisfaction Services

Garantie d'un an sur site, support technique Web et par téléphone. Des offres de services innovants comprenant des contrats de services étendus et des formations spécifiques pour les cellules d'assistance



**XEROX**

Worldwide Partner

Copyright © 2004 XEROX CORPORATION. Tous droits réservés. Toute reproduction de la présente publication est interdite sans l'autorisation de XEROX CORPORATION. XEROX®, The Document Company®, le X numérique, CentreWare® et DocuPrint® sont des marques déposées de XEROX CORPORATION. Phaser™ et PhaserSMART™ sont des marques de XEROX CORPORATION. Total Satisfaction Services™ est une marque de service de XEROX CORPORATION. Adobe®, PostScript® et Adobe PostScript 3™ sont des marques d'Adobe Systems Incorporated. Toutes les autres marques sont la propriété de leurs détenteurs respectifs. En sa qualité de partenaire ENERGY STAR®, Xerox déclare le présent produit conforme aux directives ENERGY STAR® relatives aux économies d'énergie. Les informations contenues dans cette brochure peuvent être modifiées sans préavis.  
1/04 36 USC 220506 45XB-R-01FC